

ภาคผนวก ง

ภาพถ่ายประกอบผลการปฏิบัติตามมาตรการป้องกันและ
แก้ไขผลกระทบสิ่งแวดล้อม

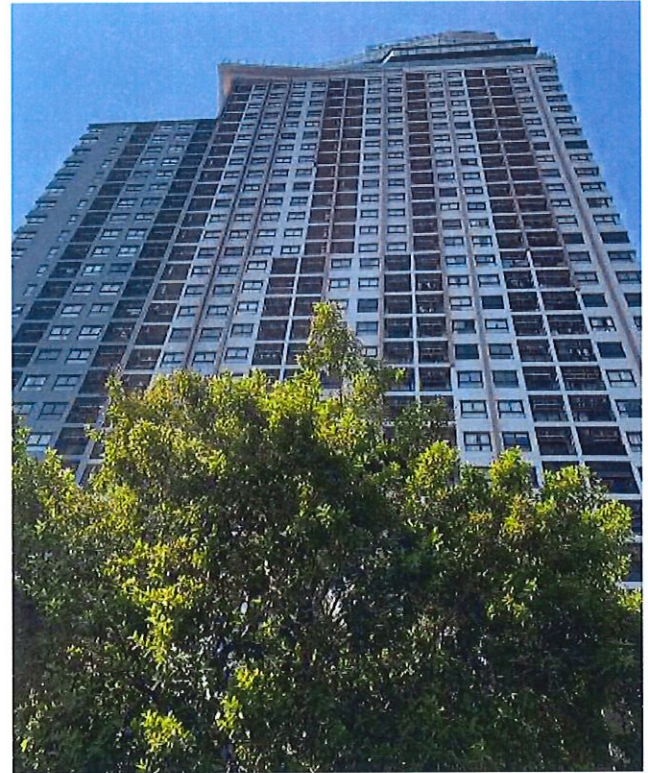

รูปที่ 1 สภาพปัจจุบันของโครงการ

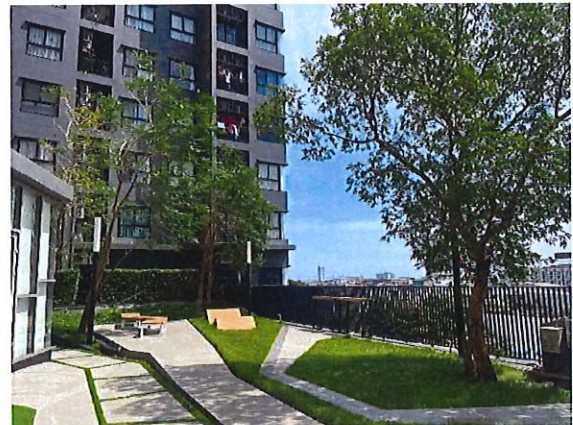

รูปที่ 2 พื้นที่สีเขียวภายในโครงการ

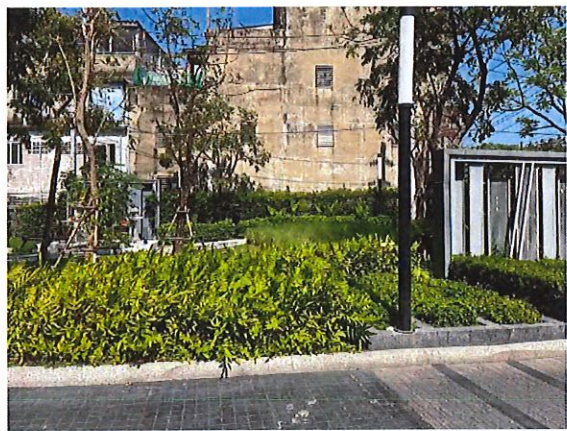
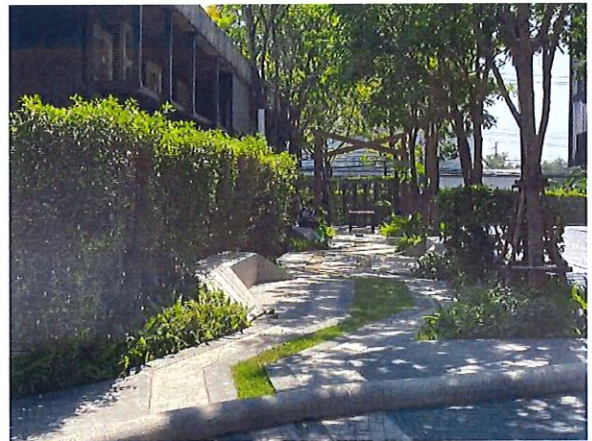

รูปที่ 2 (ต่อ) พื้นที่สีเขียวภายในโครงการ



รูปที่ 3 เจ้าหน้าที่ดูแลพื้นที่สีเขียวภายในโครงการ

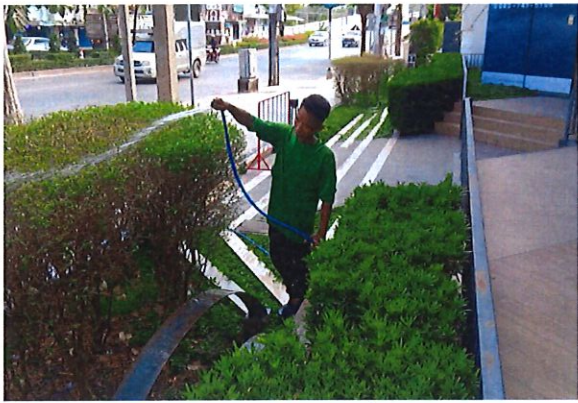

รูปที่ 3 (ต่อ) เจ้าหน้าที่ดูแลพื้นที่สีเขียวภายในโครงการ

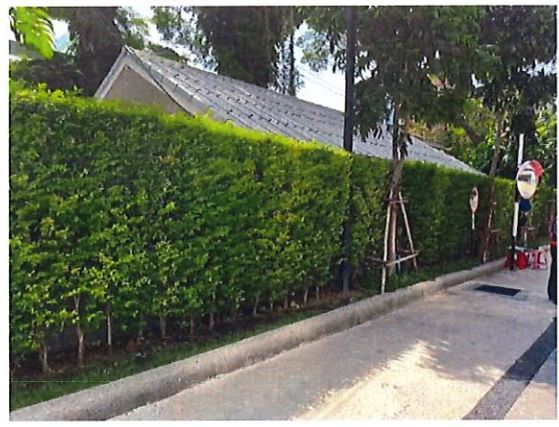

รูปที่ 4 รื้อรอบโครงการ



รูปที่ 5 สันนุนชะลอความเร็ว



รูปที่ 6 พนักงานทำความสะอาดถนน



รูปที่ 7 ถนนภายในโครงการ

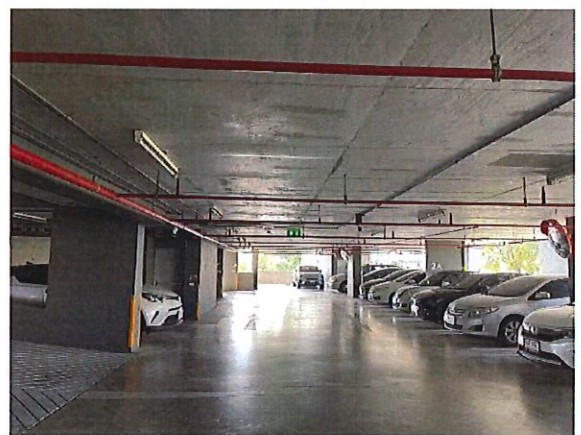
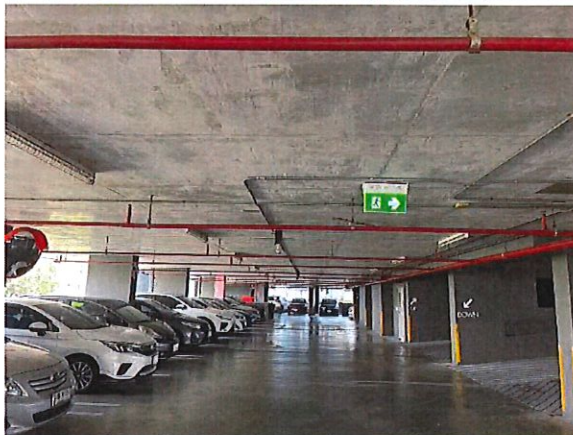
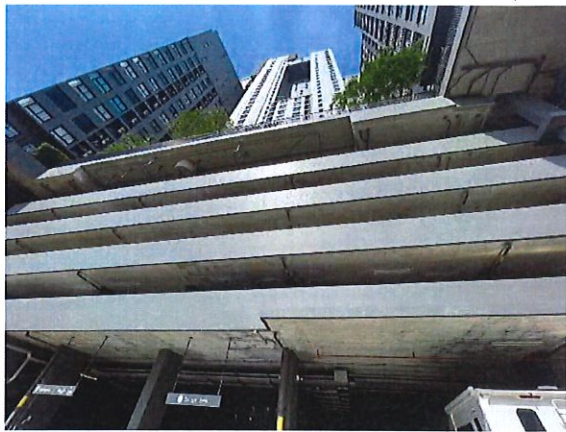

รูปที่ 8 อาคารจอดรถของโครงการ



รูปที่ 9 สัญลักษณ์จราจรบนพื้นถนนอาคารจอดรถ



รูปที่ 9 (ต่อ) สัญลักษณ์จราจรบนพื้นถนนอาคารจอดรถ



รูปที่ 10 รถเข็นอุปกรณ์สำหรับทำความสะอาด



รูปที่ 11 จุดรับเรื่องร้องเรียนและช่องทางการรับเรื่องร้องเรียน



รูปที่ 12 ระบบบำบัดน้ำเสีย



รูปที่ 12 (ต่อ) ระบบบำบัดน้ำเสีย



รูปที่ 13 ตู้ควบคุมระบบบำบัดน้ำเสีย



รูปที่ 14 ป้ายรณรงค์ประหยัดน้ำ



รูปที่ 15 บ่อดินสำหรับกำจัด Aerosol

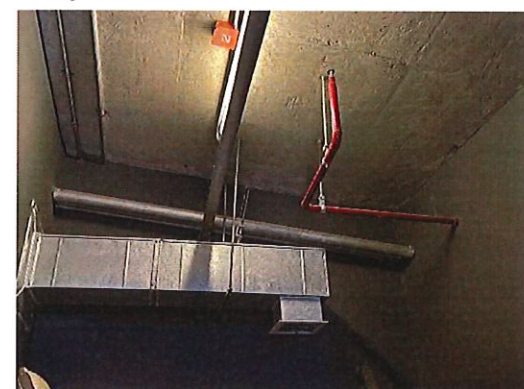

รูปที่ 16 ห้องพักมูลฝอยรวมของโครงการ



รูปที่ 16 (ต่อ) ห้องพักมูลฝอยรวมของโครงการ



รูปที่ 17 ถังเก็บสำรองน้ำชั้นใต้ดินและชั้นดาดฟ้า



รูปที่ 18 เครื่องสูบน้ำในอาคาร



รูปที่ 19 สุขภัณฑ์และอุปกรณ์แบบประหยัดน้ำในโครงการ



รูปที่ 20 อุปกรณ์ช่วยชีวิตประจำสระว่ายน้ำ



รูปที่ 21 ป้ายแสดงความลึกของสระว่ายน้ำ



รูปที่ 22 ระบบไฟฟ้าแสงสว่างบริเวณสระว่ายน้ำ



รูปที่ 23 แม่บ้านดูแลทำความสะอาดบริเวณรอบสระว่ายน้ำ

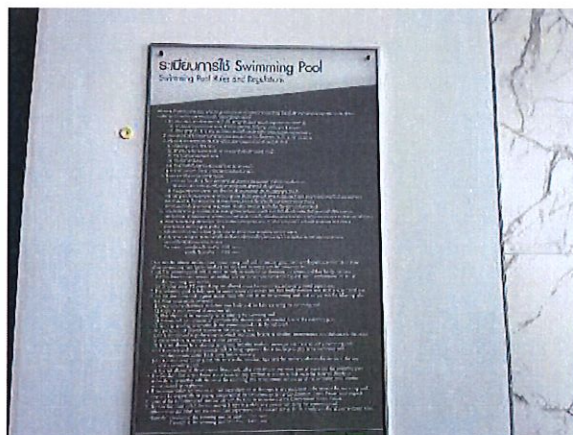

รูปที่ 24 ป้ายแสดงกฎข้อปฏิบัติสำหรับผู้ใช้สระว่ายน้ำ

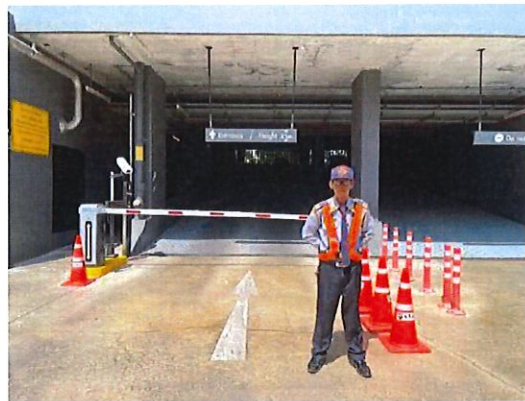

รูปที่ 25 เจ้าหน้าที่คอยอำนวยความสะดวกด้านการจราจร

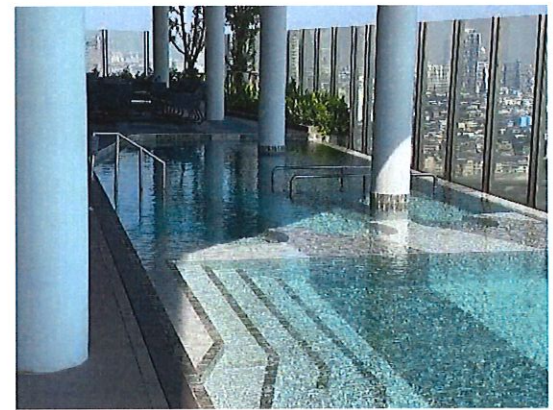

รูปที่ 26 บริเวณสระว่ายน้ำของโครงการ

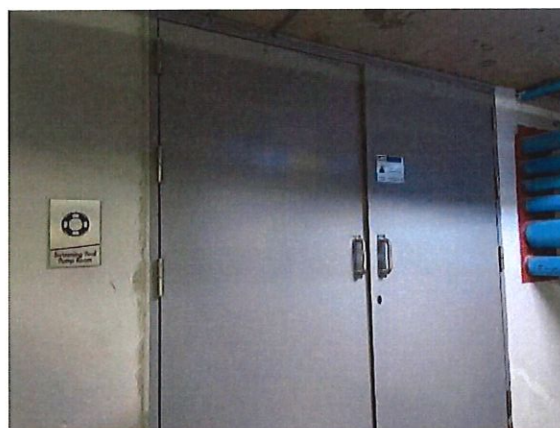

รูปที่ 27 ห้องเครื่องสูบน้ำ



รูปที่ 28 ช่างประจำห้องเครื่องสูบน้ำ



รูปที่ 29 ช่างประจำระบบบำบัดน้ำเสีย

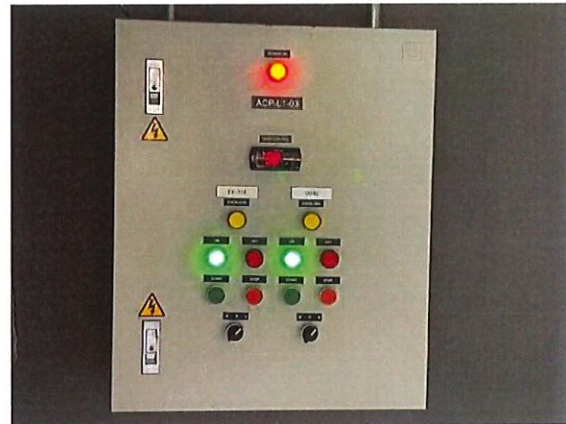
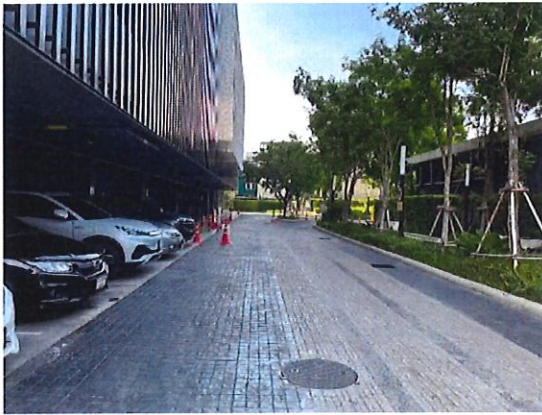

รูปที่ 30 บ่อท่ว่งน้ำ



รูปที่ 31 ห้องพักมูลฝอยประจำชั้น



รูปที่ 32 รถเข็นสำหรับขนย้ายมูลฝอย



รูปที่ 33 ป้ายรณรงค์แยกขยะ



รูปที่ 34 ตะแกรงดักขยะในบ่อตรวจคุณภาพน้ำทิ้ง

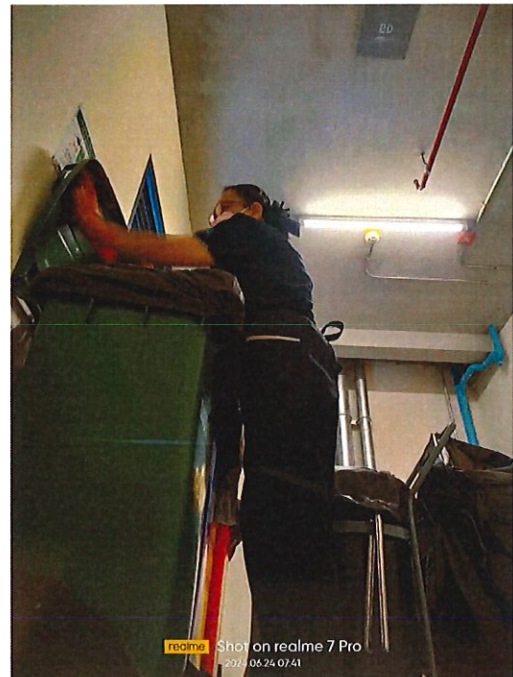

รูปที่ 35 ทำความสะอาดถังขยะแต่ละชั้น

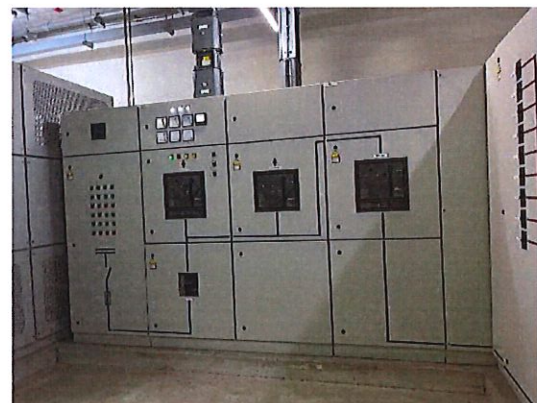

รูปที่ 36 ตู้สวิตช์บอร์ดของโครงการ



รูปที่ 37 หม้อแปลงไฟฟ้าของโครงการ



รูปที่ 38 เครื่องกำเนิดไฟฟ้า (Generator)

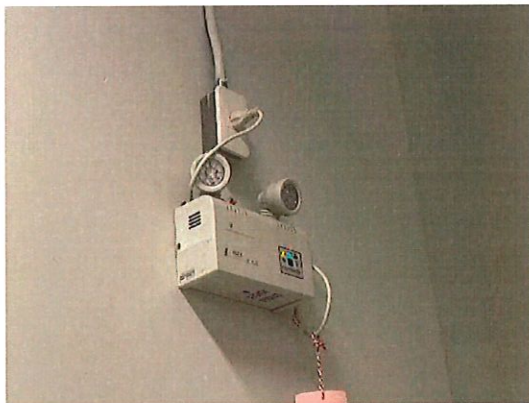

รูปที่ 39 ไฟฟ้าส่องสว่างฉุกเฉิน (Emergency Light)

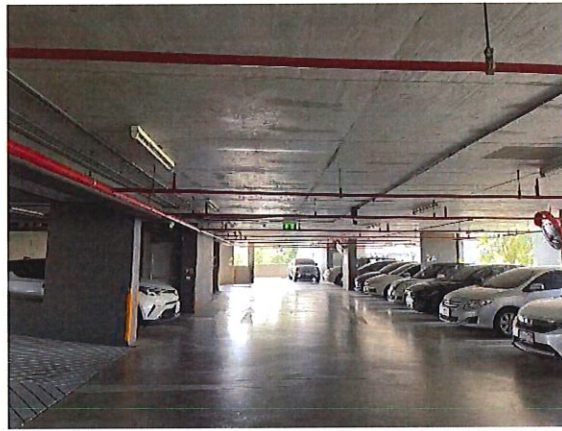

รูปที่ 40 หลอดไฟ LED ภายในโครงการ

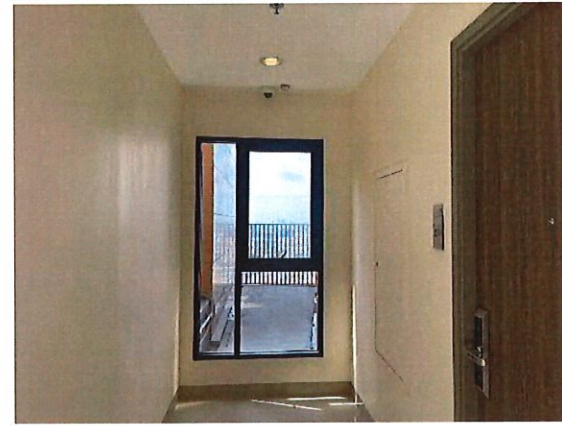
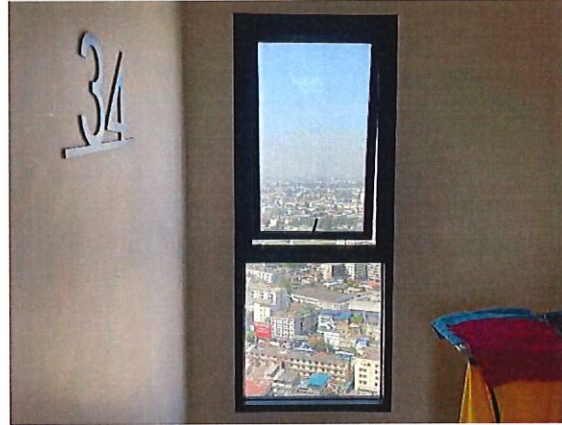

รูปที่ 41 ช่องเปิดหน้าต่างรับแสง

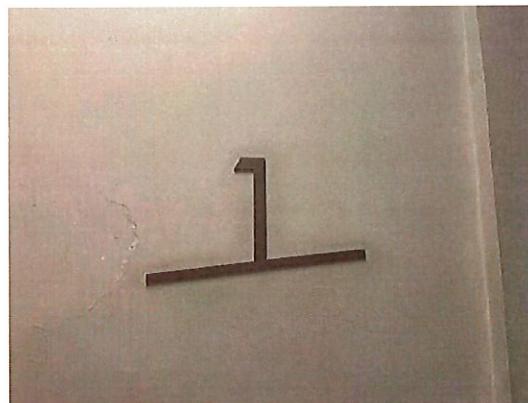

รูปที่ 42 เลขชั้นแต่ละชั้น



รูปที่ 43 Fire Pump



รูปที่ 44 ระบบท่อเย็น (Stand Pipe)



รูปที่ 45 หัวรับน้ำดับเพลิงภายนอกอาคาร (Fire Department Connector)

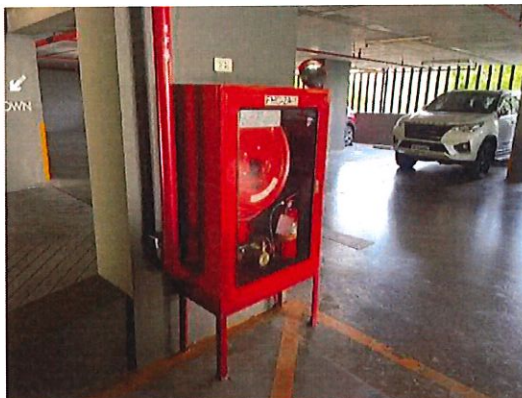

รูปที่ 46 ตู้เก็บสายฉีดน้ำดับเพลิงพร้อมอุปกรณ์ (Fire Hose Cabinet: FHC)



รูปที่ 46 (ต่อ) ตู้เก็บสายฉีดน้ำดับเพลิงพร้อมอุปกรณ์ (Fire Hose Cabinet: FHC)

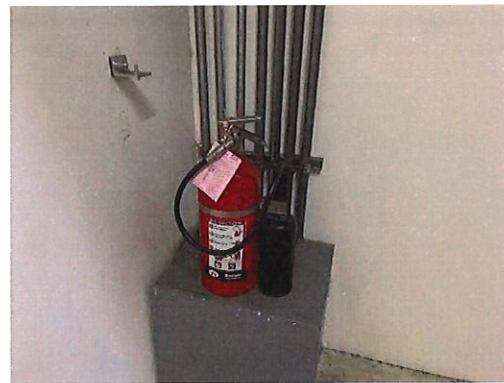

รูปที่ 47 ถังดับเพลิงมือถือ



รูปที่ 48 ระบบหัวกระจายน้ำดับเพลิงอัตโนมัติ



รูปที่ 49 เจ้าหน้าที่ห้องเครื่องระบบไฟฟ้าแรงสูง



รูปที่ 50 ห้องเครื่องระบบไฟฟ้า



รูปที่ 51 โบรชัวร์บริเวณหน้า Lobby

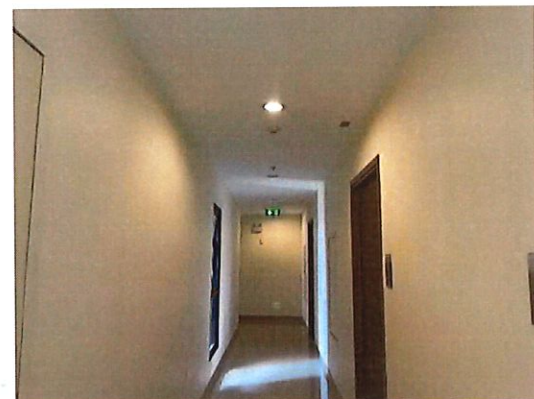

รูปที่ 52 เครื่องตรวจจับควัน (Smoke Detector)



รูปที่ 53 เครื่องแจ้งเหตุโดยใช้มือดึง (Fire Alarm Manual Station)

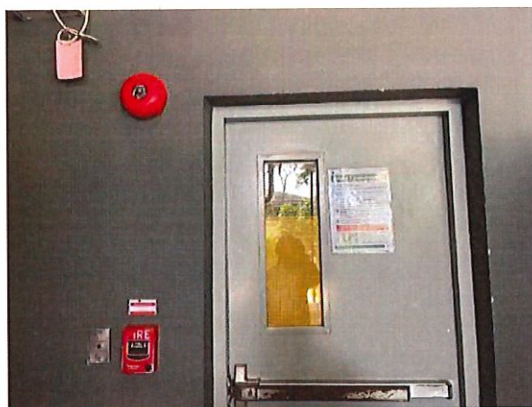

รูปที่ 54 โทรแจ้งเหตุฉุกเฉินเพลิงไหม้ (Telephone Jack)

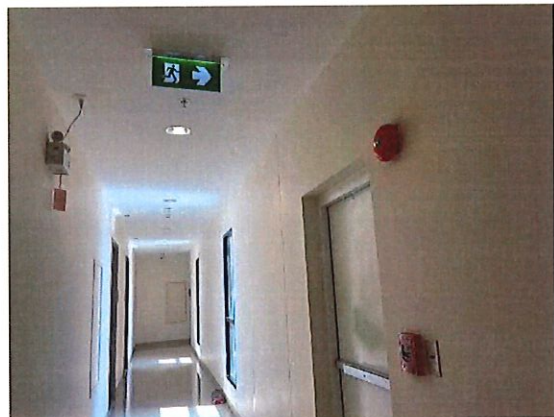

รูปที่ 55 กริ่งสัญญาณเตือนภัย (Alarm Bell)

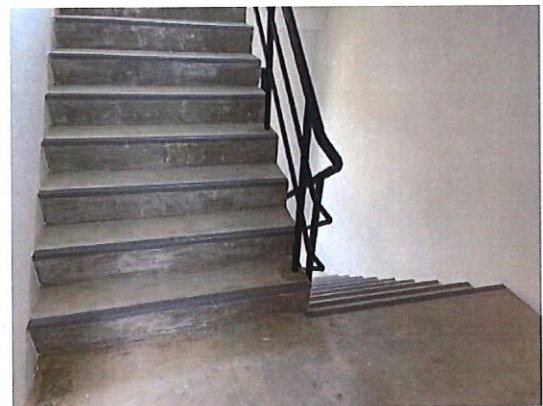
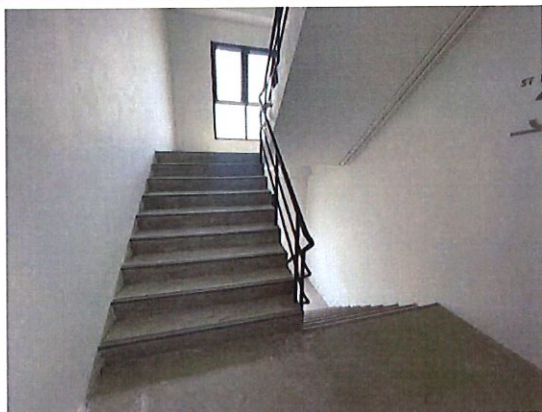

รูปที่ 56 บันไดหนีไฟ



รูปที่ 57 ซ้อมอพยพหนีไฟ

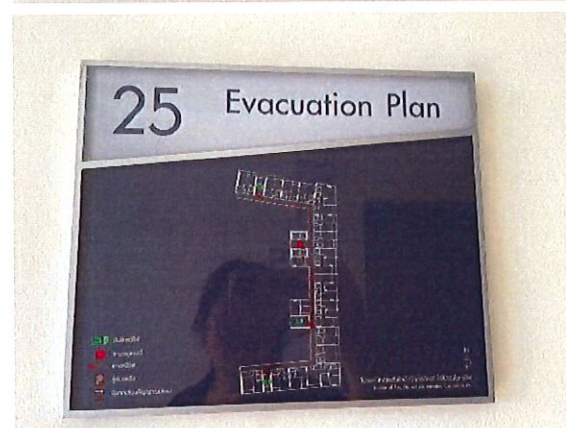

รูปที่ 58 ผังแสดงเส้นทางการอพยพหนีไฟ

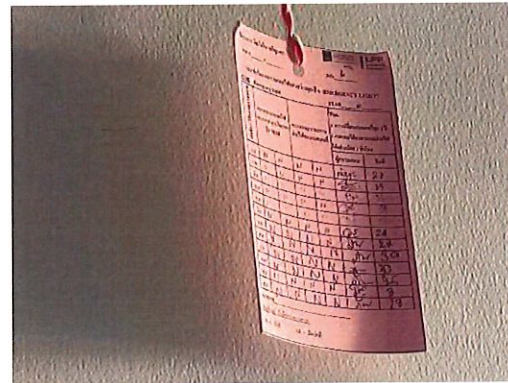
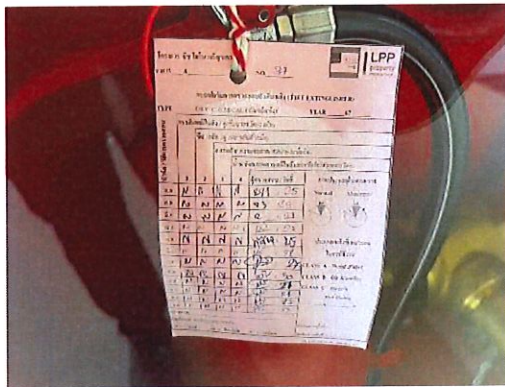

รูปที่ 59 ใบตรวจสอบอุปกรณ์อัคคีภัย



รูปที่ 60 ทางเข้า-ออกโครงการ



รูปที่ 61 อุปกรณ์ช่วยชีวิตเบื้องต้น



รูปที่ 62 ป้ายจราจรภายในโครงการ



รูปที่ 62 (ต่อ) ป้ายจราจรภายในโครงการ



รูปที่ 63 ท่อประปาภายในอาคาร



รูปที่ 64 กำจัดพาหนะน้ำโรค



รูปที่ 64 (ต่อ) กำจัดพาหนะนำโรค

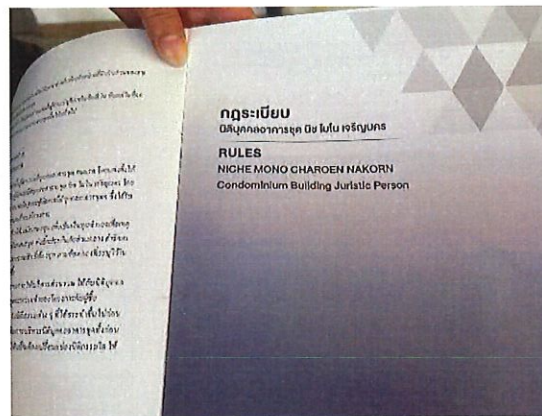

รูปที่ 65 กฎระเบียบการพักอาศัย



รูปที่ 66 ตะแกรงครอบรูระบายน้ำทิ้ง

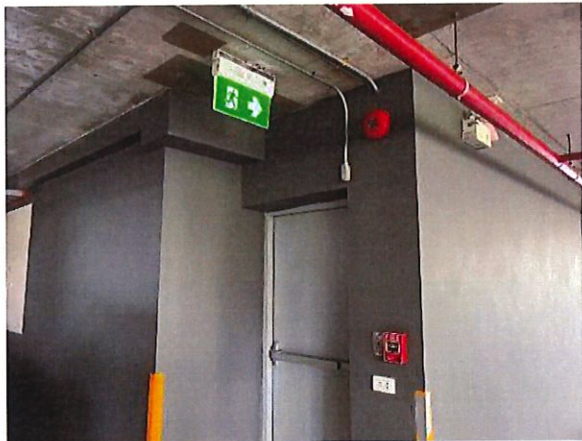

รูปที่ 67 ป้ายทางหนีไฟ

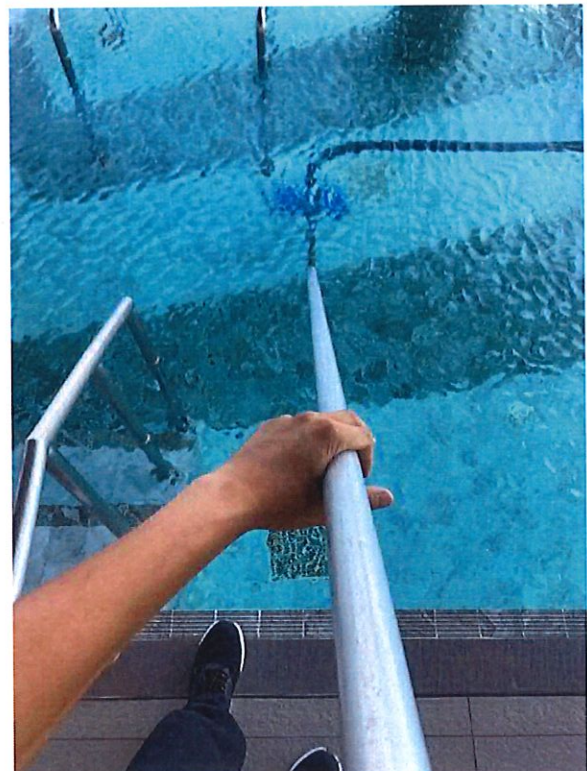
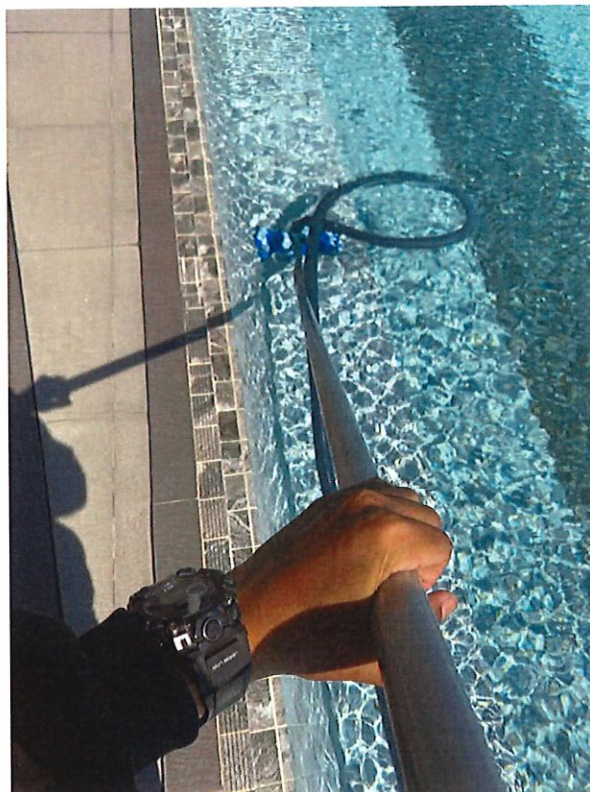

รูปที่ 68 เจ้าหน้าที่ดูตตะกอนสระว่ายน้ำ



รูปที่ 69 เจ้าหน้าที่ดูดกากและตะกอนส่วนเกินของถังบำบัดน้ำเสีย



รูปที่ 70 ป้ายแสดงการปฐมพยาบาลคนจมน้ำ



รูปที่ 71 รถเก็บขยะจากทางเทศบาล



รูปที่ 71 (ต่อ) รถเก็บขยะจากทางเทศบาล

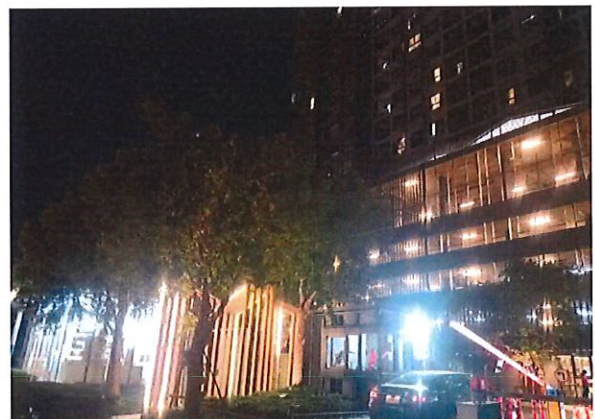

รูปที่ 72 ป้ายหน้าโครงการช่วงเวลากลางคืน



รูปที่ 73 ป้ายจอดรถกรุณาดับเครื่องยนต์

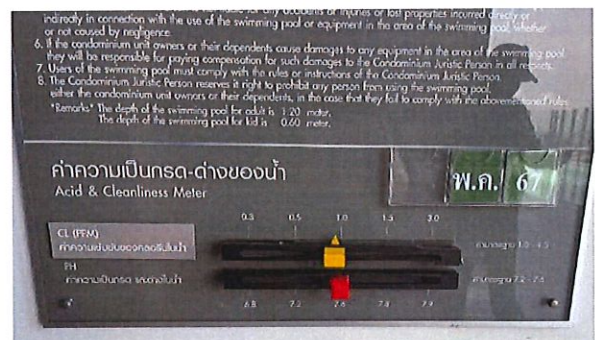

รูปที่ 74 ป้ายแสดงค่าความเป็นกรด-ด่างของสระว่ายน้ำ

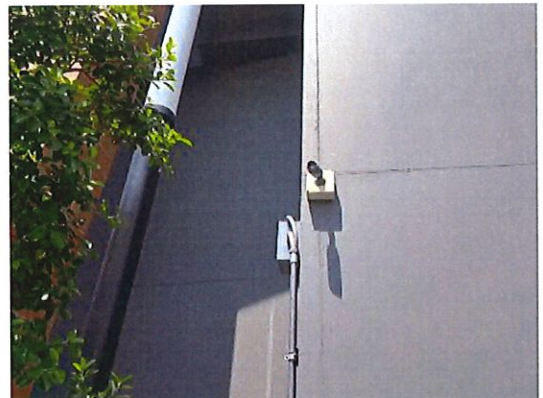

รูปที่ 75 กล้อง CCTV ภายในและภายนอกโครงการ

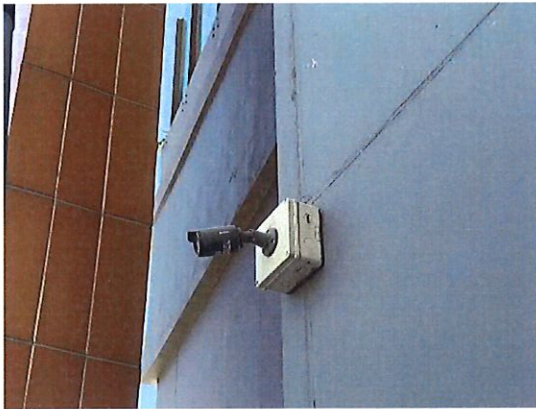

รูปที่ 75 (ต่อ) กล้อง CCTV ภายในและภายนอกโครงการ



รูปที่ 76 จุดรวมพลของโครงการ



รูปที่ 77 ใบรับรายงานของหน่วยงานราชการ



รูปที่ 78 ป้ายลดความเร็ว



รูปที่ 79 ห้องออกกำลังกาย

ระบบติดตาม
ผลการปฏิบัติตามมาตรการป้องกันและแก้ไขผลกระทบสิ่งแวดล้อม

กลุ่มข้อมูลโครงการ/กิจกรรม : กทม.นิคม

กลุ่มข้อมูลโครงการ/กิจกรรม : กทม.นิคม

วันที่ : 25/07/2567

ชื่อโครงการ/กิจกรรม : นิคมโน เจริญนคร

ประเภท	ชื่อโครงการ/กิจกรรม	ประเภท/ประเภท	ชื่อ/นามสกุล	ชื่อ/นามสกุล	ชื่อ/นามสกุล
ประเภท/ประเภท	ชื่อโครงการ/กิจกรรม	ประเภท/ประเภท	ชื่อ/นามสกุล	ชื่อ/นามสกุล	ชื่อ/นามสกุล

25/10/2567 10:06:57	25/10/2567 13:37:35	นิคมโน เจริญนคร (ระยะดำเนินการ) - โครงการ/กิจกรรม 2 (อาคาร 2C)	แบบ ร.1	สำนักงาน 0000000000/2567	ผู้ตรวจการ การติดตาม
25/10/2567 09:59:27	25/10/2567 13:36:29	นิคมโน เจริญนคร (ระยะดำเนินการ) - โครงการ/กิจกรรม 2 (อาคาร 2B)	แบบ ร.1	สำนักงาน 0000000000/2567	ผู้ตรวจการ การติดตาม
25/10/2567 09:55:22	25/10/2567 13:35:25	นิคมโน เจริญนคร (ระยะดำเนินการ) - โครงการ/กิจกรรม 2 (อาคาร 2A)	แบบ ร.1	สำนักงาน 0000000000/2567	ผู้ตรวจการ การติดตาม
25/10/2567 08:47:59	25/10/2567 14:36:59	นิคมโน เจริญนคร (ระยะดำเนินการ) - โครงการ/กิจกรรม 2 (อาคาร 2D)	แบบ ร.1	สำนักงาน 0000000000/2567	ผู้ตรวจการ การติดตาม
24/10/2567 16:38:41	25/10/2567 14:39:00	นิคมโน เจริญนคร (ระยะดำเนินการ) - โครงการ/กิจกรรม 2 (อาคาร 2E)	แบบ ร.1	สำนักงาน 0000000000/2567	ผู้ตรวจการ การติดตาม

รูปที่ 80 ยื่นต่ออายุตรวจสอบอาคาร